

NIV. -1
1 : 50

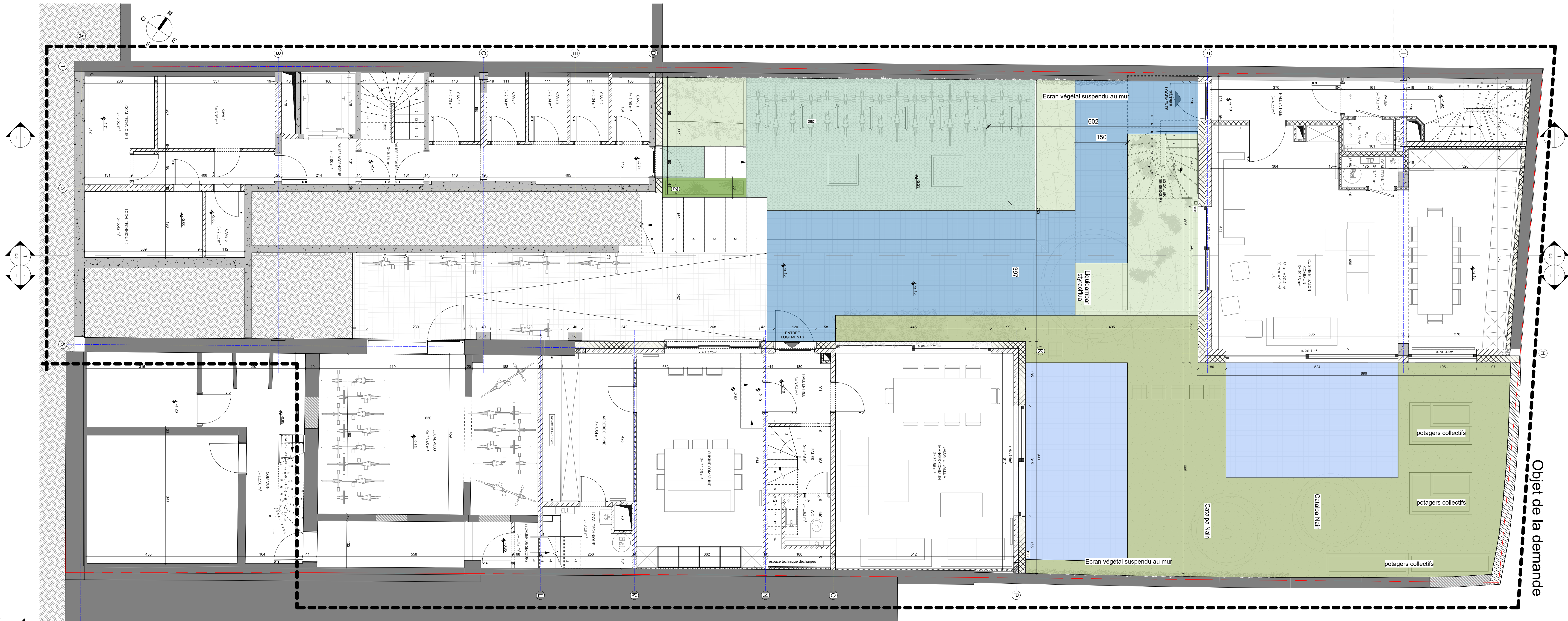

Légende couleurs aménagement

- Zone de pavage à joint ouvert - 40.77m²
- Zone de dalle sur plot - 32.73m²
- Zone de système alvéolaires - 31.93m²
- Zone de pleine terre arbustive - 19.66m²
- Zone de pelouse - 62m²
- Zone de bac planté - 1.32m²

Légende

- voile béton
- Crépis sur isolant
- Blocs béton cellulaire
- Blocs béton
- Blocs terre cuite
- MS 75 doublage
- MS 100 cloison
- MS 160 cloison
- 1 rond: RF 12h
- 2 ronds: RF 1h
- Ferme porte automatique

REGION DE BRUXELLES CAPITALE
COMMUNE IXELLES
Transformation de logements
Avenue de la couronne 180-182 - B-1050 - Ixelles

GNS
ARCHITECTS

Conseiller PEB :
SECA ENGINEERING - Ilias TOUHAMI
Rue de la Filature 2/4 - 1070 - Bruxelles
ilias.touhami@seca-engineering.be - 02/646.86.20

Architecte :
GNS Architects
Rue V. Allard, 256 - B-1180 - Uccle - "Gare de Stalle"
nd@gnsarchi.be - 02/346.88.86 - www.gnsarchi.be

Indice	Date	Remarques
	08/09/2025	Modification du PU : PU 2018/148-80/180-162
	24/10/2025	Aménagements extérieurs

PU - Situation projetée - Niv. -1 - Aménagement de zone cours et jardin

DOSSIER :
784 -
COURONNE
Echelle :
1 : 50